



Salute mentale negli adolescenti e nei giovani adulti durante e dopo l'emergenza sanitaria: sfide e opportunità per i servizi

www.ecmclub.org

Organizzato da

Sistema Socio Sanitario



Regione
Lombardia

ASST Bergamo Ovest

In collaborazione con



TALK SHOW

Giovedì 10 dicembre - ore 17.00 - 19.00

Coordinatori:

Emiliano Monzani - *Direttore Dipartimento di Salute mentale e delle Dipendenze - UOC Psichiatria 1 - ASST Bergamo Ovest*

Fabrizio Starace - *Direttore Dipartimento di Salute mentale e delle Dipendenze Patologiche - AUSL Modena*

Anna Meneghelli - *Presidente Associazione Cambiare La Rotta Onlus, Presidente Associazione AIPP (Associazione Italiana per la Prevenzione e l'intervento Precoce nella Salute Mentale)*

I servizi di intervento precoce e la loro aderenza alle evidenze scientifiche

Giovanni De Girolamo - *Direttore UO Psichiatria Epidemiologica e Valutativa - IRCCS Fatebenefratelli di Brescia*

Oltre il virus: l'impatto psicosociale della pandemia nei giovani. Una revisione critica

Paolo Stagi - *Direttore Unità Funzionale Complessa Salute Mentale Infanzia Adolescenza (UF SMIA) di Empoli - Dipartimento di Salute Mentale e Dipendenze (DSMD) - USL Toscana Centro*

Profili di utilizzo dei servizi di salute mentale per adolescenti durante l'emergenza Covid

Luciano Colleoni - *Consulente aziendale di psicoanalisi e psicoterapia per adulti e bambini - Londra*

La Realtà del Virtuale nei servizi per la salute mentale: nuovi approcci dedicati ai giovani

Il DPCM 4/3/2020, il Decreto Legge 18 del 17/3/2020, la Legge 27 del 24/4/2020 e le successive Delibere e Ordinanze della Regione Toscana hanno comportato per i servizi di SMIA: la sospensione delle attività ambulatoriali diagnostiche e terapeutiche non urgenti e dei trattamenti riabilitativi (fisioterapici, logopedici, psicomotori e psicoeducativi), individuali e di gruppo; la chiusura dei centri semiresidenziali per gli adolescenti con disturbi psicopatologici e dei centri diurni destinati agli utenti con disabilità neuropsichiche; l'interruzione dei percorsi di integrazione scolastica degli alunni disabili previsti dalla Legge 104/1992.

Solamente i trattamenti riabilitativi residenziali sono proseguiti regolarmente.

Con la DGR 497/2014 "Intesa Stato - Regioni sulle Linee di indirizzo nazionali di telemedicina" sono stati forniti indirizzi operativi per gli interventi a distanza.



Search

[Advanced](#) [Create alert](#) [Create RSS](#)

[User Guide](#)

(MENTAL HEALTH) AND (COVID)
All 4,032 results

(MENTAL HEALTH) AND (COVID)
0-18 Years 379 results

(MENTAL HEALTH) AND (COVID) AND (DISABILITY)
0-18 Years **No results were found.**

(INTELLECTUAL DISABILITY) AND (COVID)
0-18 Years 11 results

Gli argomenti trattati sono molteplici:

- **gli effetti della pandemia sulla salute mentale della popolazione generale o di gruppi reclutati in base a criteri definiti** (ad es. l'età o l'appartenenza a determinati gruppi sociali)
- gli effetti generati dalla quarantena (**isolamento** sociale, **ritiro** sociale, Hikikomori) e dalla chiusura forzata delle scuole
- i problemi generati dalla **(sovra)esposizione ai social media**
- **l'insorgenza** di disturbi mentali durante il lockdown (**PTSD, ansia, depressione**)
- **gli effetti sui disturbi mentali pregressi** (ma vi è carenza di studi orientati alla **disabilità, in particolare alla disabilità intellettiva e ai disturbi dello spettro autistico**)
- le **soluzioni adottate** dai servizi di salute mentale per far fronte a questa sfida planetaria
- **gli effetti sugli operatori** dei servizi di salute mentale
- **abuso fisico e sessuale** durante il *lockdown*



REGIONE TOSCANA
UFFICI REGIONALI GIUNTA REGIONALE

ESTRATTO DAL VERBALE DELLA SEDUTA DEL 06-04-2020 (punto N 23)

Delibera N 464 del 06-04-2020

Proponente
STEFANIA SACCARDI
DIREZIONE DIRITTI DI CITTADINANZA E COESIONE SOCIALE

Publicita'/Pubblicazione Atto soggetto a pubblicazione su Banca Dati (PBD)
Dirigente Responsabile Mauro MACCARI
Estensore CARLA RIZZUTI

Oggetto
DGR/497/2014 "Intesa Stato -Regioni sulle Linee di indirizzo nazionali di telemedicina" -
Indirizzi operativi

Presenti
ENRICO ROSSI VITTORIO BUGLI VINCENZO CECCARELLI
STEFANO CIUOFFO CRISTINA GRIECO MARCO REMASCHI
STEFANIA SACCARDI MONICA BARNI

Assenti
FEDERICA FRATONI

ALLEGATI N°2

ALLEGATI

Denominazione	Pubblicazione	Tipo di trasmissione	Riferimento
A	Si	Cartaceo+Digitale	Linee di indirizzo operative
B	Si	Cartaceo+Digitale	Prestazioni integrative



ESTRATTO DAL VERBALE DELLA SEDUTA DEL 06-04-2020 (punto N 23)

Delibera N 464 del 06-04-2020

Proponente
STEFANIA SACCARDI
DIREZIONE DIRITTI DI CITTADINANZA E COESIONE SOCIALE

Pubblicità/Pubblicazione Atto soggetto a pubblicazione su Banca Dati (PBD)
Dirigente Responsabile Mauro MACCARI
Estensore CARLA RIZZUTI

Oggetto
DGR/497/2014 "Intesa Stato -Regioni sulle Linee di indirizzo nazionali di telemedicina" -
Indirizzi operativi

Presenti
ENRICO ROSSI VITTORIO BUGLI VINCENZO CECCARELLI
STEFANO CIUOFFO CRISTINA GRIECO MARCO REMASCHI
STEFANIA SACCARDI MONICA BARNI

Assenti
FEDERICA FRATONI

ALLEGATI N°2

ALLEGATI

Denominazione	Pubblicazione	Tipo di trasmissione	Riferimento
A	Si	Cartaceo+Digitale	Linee di indirizzo operative
B	Si	Cartaceo+Digitale	Prestazioni integrative

Criticità emerse

- Scarsa disponibilità di hardware adeguato (la maggior parte dei desktop sono privi di telecamere e scheda audio)
- Scarso efficienza delle reti telematiche
- Protezione dati
- Incompatibilità di alcuni sistemi operativi con le piattaforme digitali

Accanto a queste problematiche sono emerse anche innegabili opportunità, legate soprattutto agli interventi a distanza:

- colloqui con gli adolescenti
- colloqui con i genitori
- colloqui con gli insegnanti
- teleriabilitazione
- lezioni a distanza (realizzabili in comunità terapeutiche, ospedali)
- test e scale di valutazione a distanza necessitano ancora adeguata validazione, ma aprono scenari promettenti

BANDO RICERCA COVID-19 Toscana

Bando pubblico regionale per progetti di ricerca e sviluppo



REGIONE TOSCANA

DIREZIONE DIRITTI DI CITTADINANZA E COESIONE SOCIALE

SETTORE CONSULENZA GIURIDICA E SUPPORTO ALLA RICERCA IN
MATERIA DI SALUTE

Responsabile di settore: BELVEDERE KATIA

- Incarico: DECR. DIRIG. CENTRO DIREZIONALE n. 7851 del 21-05-2019 -

Decreto soggetto a controllo di regolarità amministrativa ai sensi della D.G.R. n. 553/2016

- *Numero adozione: 7731 - Data adozione: 26/05/2020* -

- *Oggetto: DGR 557/2020. Approvazione Bando Ricerca COVID-19 Toscana* -

- Il presente atto è pubblicato integralmente sul BURT ai sensi degli articoli 4, 5 e 5 bis della l.r. 23/2007 e sulla banca dati degli atti amministrativi della Giunta regionale ai sensi dell'art.18 della l.r. 23/2007. -

- Il presente atto è pubblicato in Amministrazione Trasparente ai sensi articolo 26 comma 1 Dlgs 33/2013 -

- Data certificazione e pubblicazione in banca dati ai sensi L.R. 23/2007 e ss.mm.:
28/05/2020 -



REGIONE TOSCANA

DIREZIONE DIRITTI DI CITTADINANZA E COESIONE SOCIALE

SETTORE CONSULENZA GIURIDICA E SUPPORTO ALLA RICERCA IN
MATERIA DI SALUTE

Responsabile di settore Giovanni FORTE

- Incarico: DECR. DIRIG. CENTRO DIREZIONALE n. 8071 del 04-06-2020 -

Decreto soggetto a controllo di regolarità amministrativa e contabile ai sensi della D.G.R. n. 553/2016

- *Numero adozione: 19049 - Data adozione: 17/11/2020* -

- *Oggetto: DD 7731/2020 "Bando Ricerca COVID-19 Toscana". Individuazione beneficiari e impegno di spesa.* -

- Il presente atto è pubblicato integralmente sul BURT ai sensi degli articoli 4, 5 e 5 bis della l.r. 23/2007 e sulla banca dati degli atti amministrativi della Giunta regionale ai sensi dell'art.18 della l.r. 23/2007. -

- Il presente atto è pubblicato in Amministrazione Trasparente ai sensi articolo 26 comma 2 Dlgs 33/2013 -

- Data certificazione e pubblicazione in banca dati ai sensi L.R. 23/2007 e ss.mm.:
25/11/2020 -



ORGANO UFFICIALE
DELLA SOCIETÀ ITALIANA
DI NEUROPSICHIATRIA
DELL'INFANZIA E DELL'ADOLESCENZA

www.sinpia.eu

Giornale di **NEUROPSICHIATRIA** dell'**ETÀ EVOLUTIVA**

CENSITA IN PSYCINFO E ELSEVIER NURSING DATABASE EMCARE

I servizi di NPIA e il COVID-19

a cura di Antonella Costantino e del Consiglio Direttivo SINPIA

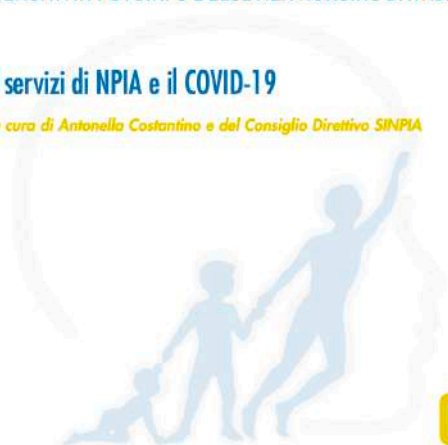

02/2020 VOL. 40

SINPIA

Attività clinico-assistenziali durante l'emergenza
COVID: Indicazioni operative per i servizi di
neuropsichiatria dell'infanzia e dell'adolescenza e
per i servizi di riabilitazione dell'età evolutiva



All'**Azienda USL Toscana centro** afferiscono le ex Ausl di:

- Firenze
- Empoli
- Prato
- Pistoia

L'Azienda, con una superficie di 5000 Km^q e 1.500.000 di assistiti, ha oltre 14.000 dipendenti, 13 ospedali, 220 strutture territoriali, 8 Zone Distretto e 7 Società della Salute.

Territorio							
	Superficie kmq-i	n° comuni	n° popolazione	n° ospedali	n° presidi territoriali	n° SDS	n°assistiti
PISTOIA	965	22	292.509	2	35	2	255.113
PRATO	365	7	249.201	1	39	1	249.201
FIRENZE	2.779	31	795.490	6	127	3	837.966
EMPOLI	933	15	242.626	4	20	2	239.498
Totale	5.042	75	1.330.625	13	221	8	1.581.778



All'**Azienda USL Toscana centro** afferiscono le ex Ausl di:

- Firenze
- Empoli
- Prato
- Pistoia

L'Azienda, con una superficie di 5000 Km^q e 1.500.000 di assistiti, ha oltre 14.000 dipendenti, 13 ospedali, 220 strutture territoriali, 8 Zone Distretto e 7 Società della Salute.

Territorio							
	Superficie kmq-i	n° comuni	n° popolazione	n° ospedali	n° presidi territoriali	n° SDS	n°assistiti
PISTOIA	965	22	292.509	2	35	2	255.113
PRATO	365	7	249.201	1	39	1	249.201
FIRENZE	2.779	31	795.490	6	127	3	837.966
EMPOLI	933	15	242.626	4	20	2	239.498
Totale	5.042	75	1.330.625	13	221	8	1.581.778

NUOVI CASI

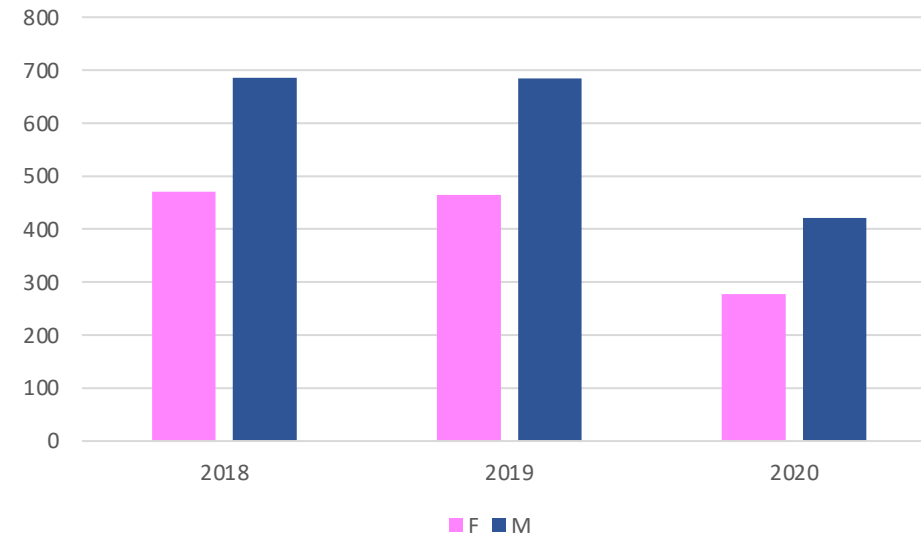

ANNO	F	M	TOTALE	M/F
2018	471	686	1157	1,46
2019	464	684	1148	1,47
2020	277	421	698	1,52

NUOVI UTENTI

Distribuzione per anno, genere ed età puntuali

2018

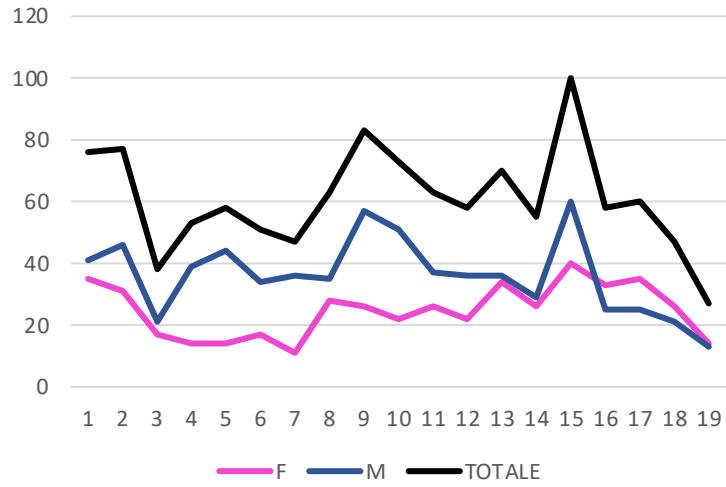

2019

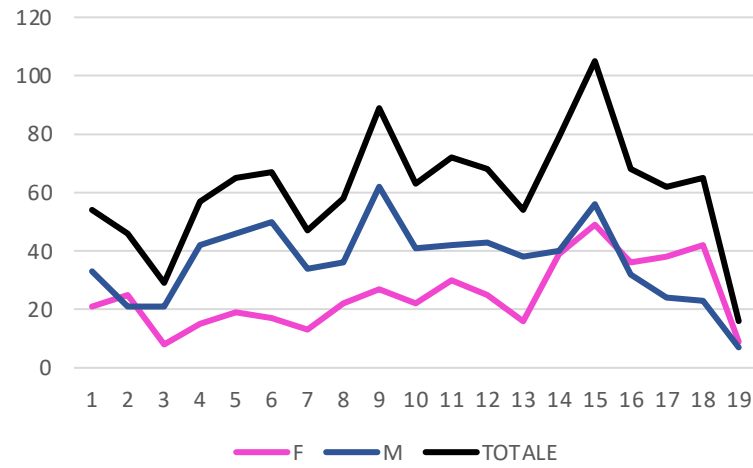

2020

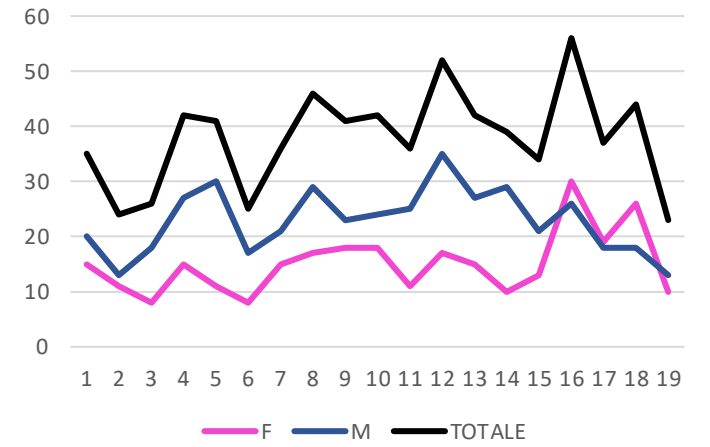

Prestazioni TOTALI

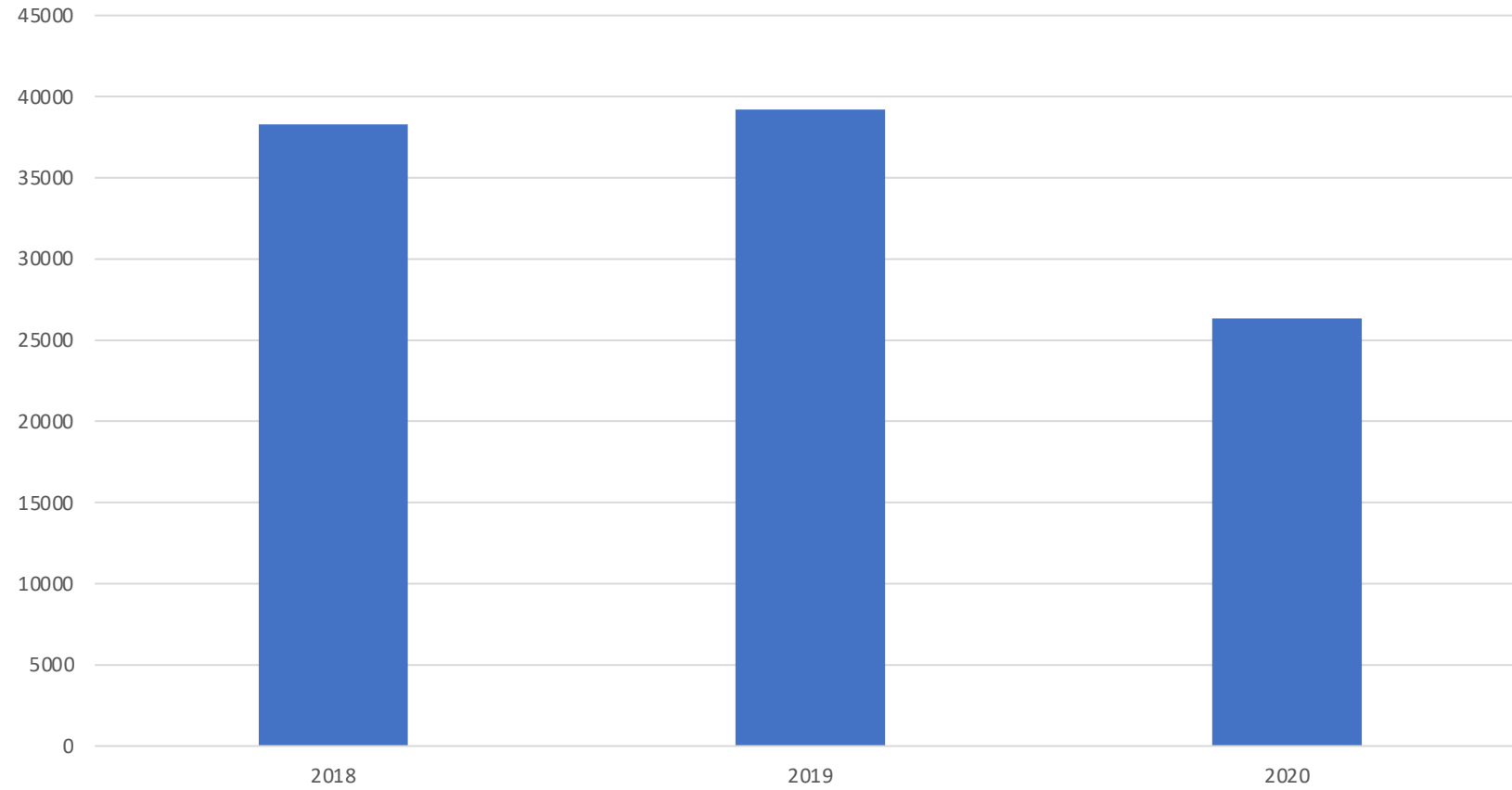

	2018	2019	2020
Prestazioni TOTALI	38.295	39.201	26.343

-32%

Prestazioni per utente

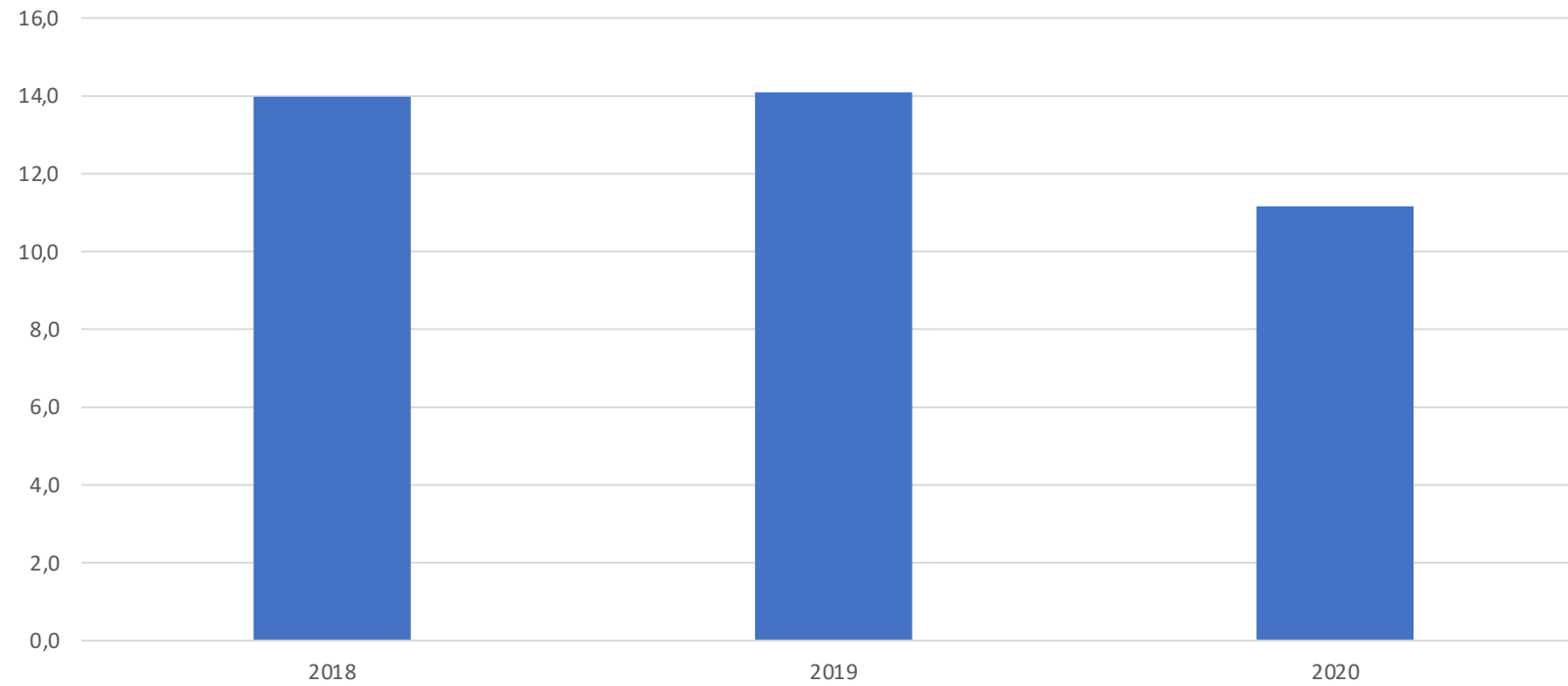

	2018	2019	2020
Prestazioni per utente	14,0	14,1	11,2

MEDICI

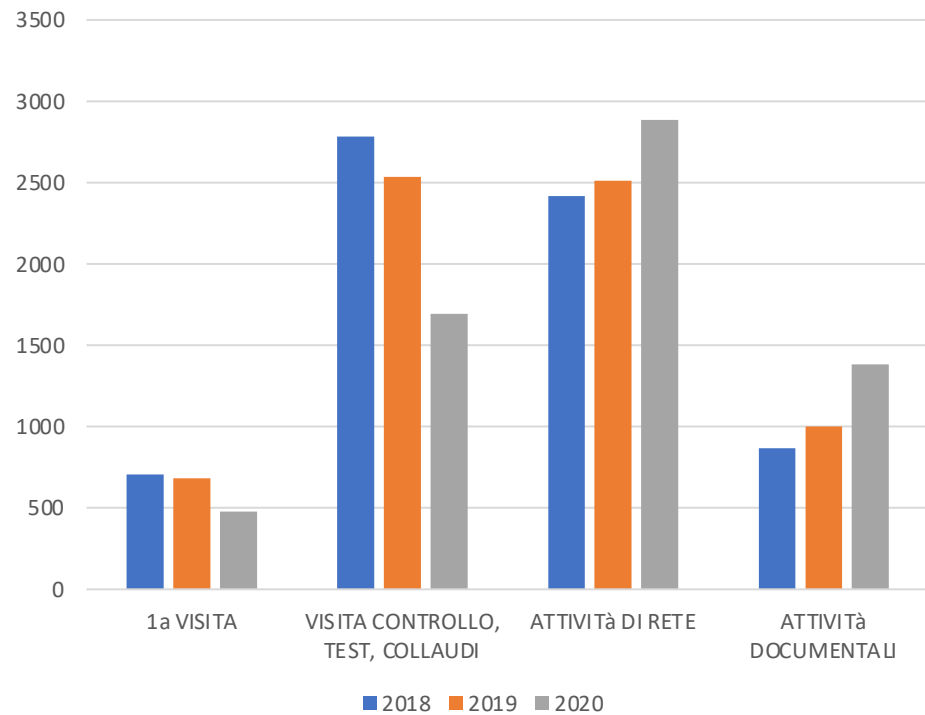

PSICOLOGI

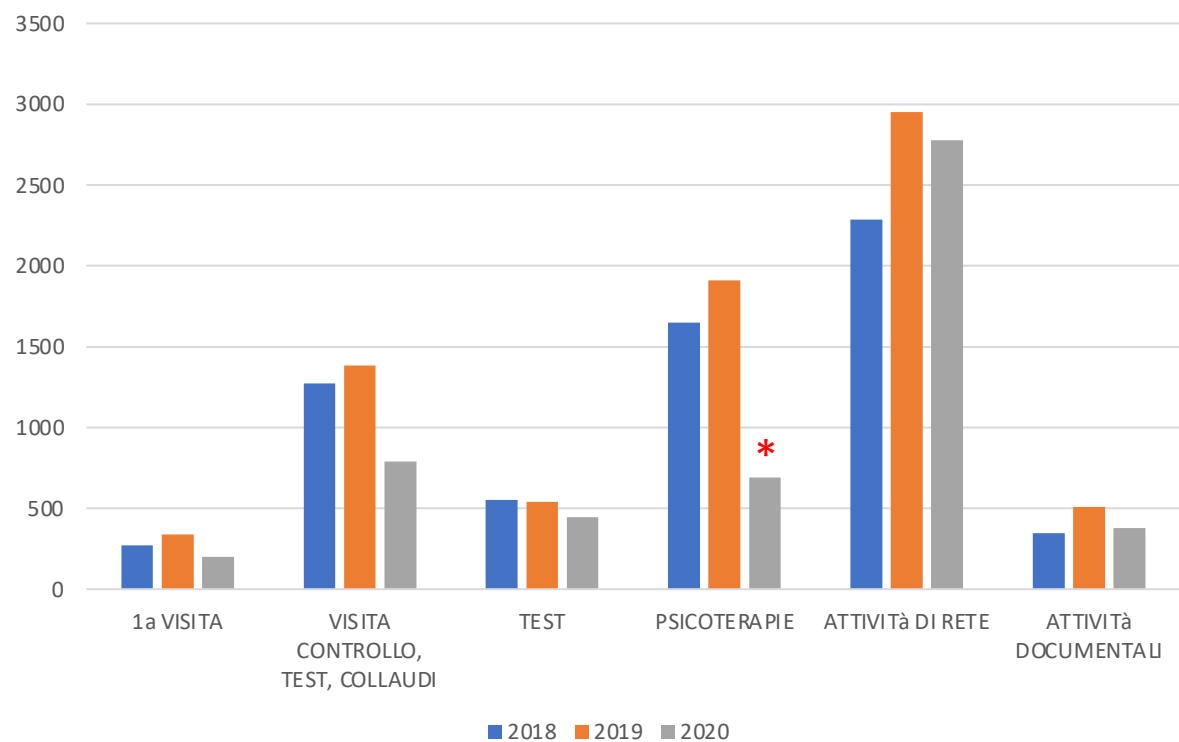

MEDICI

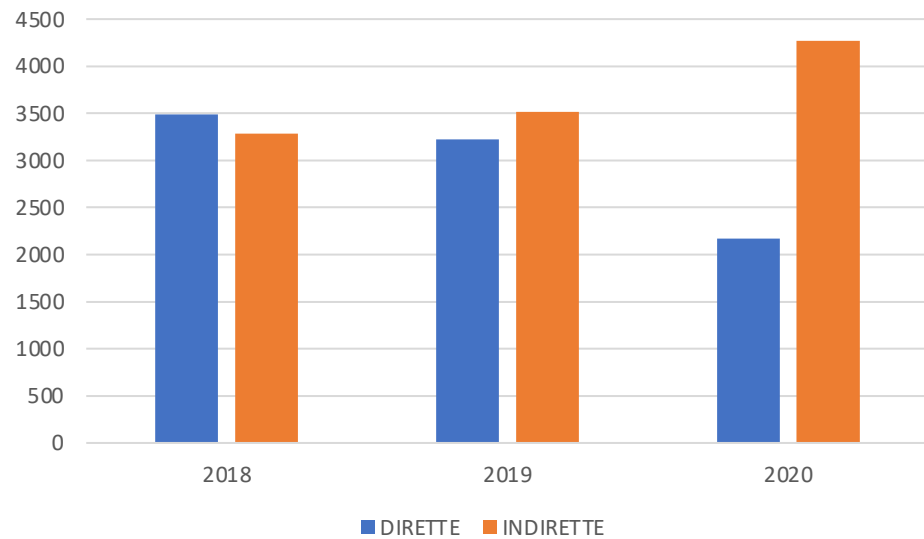

PSICOLOGI

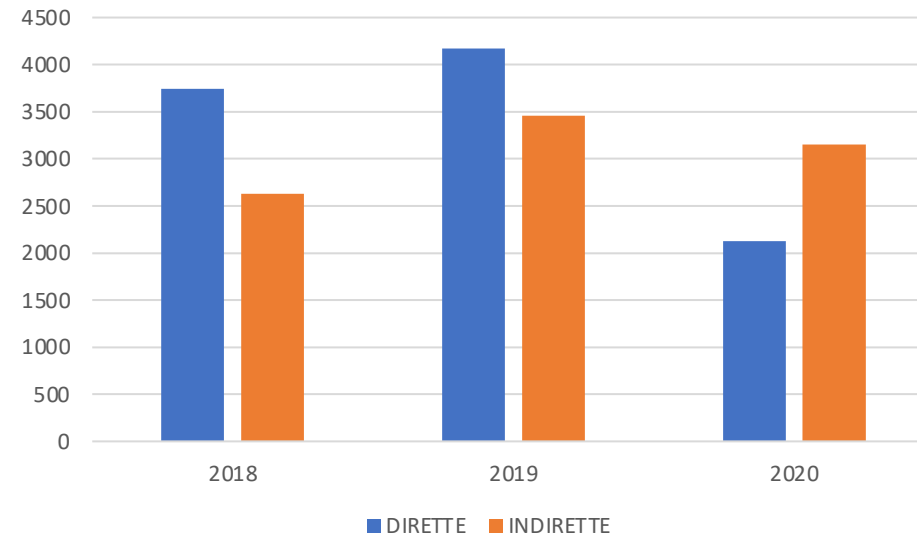

PROFESSIONI SANITARIE

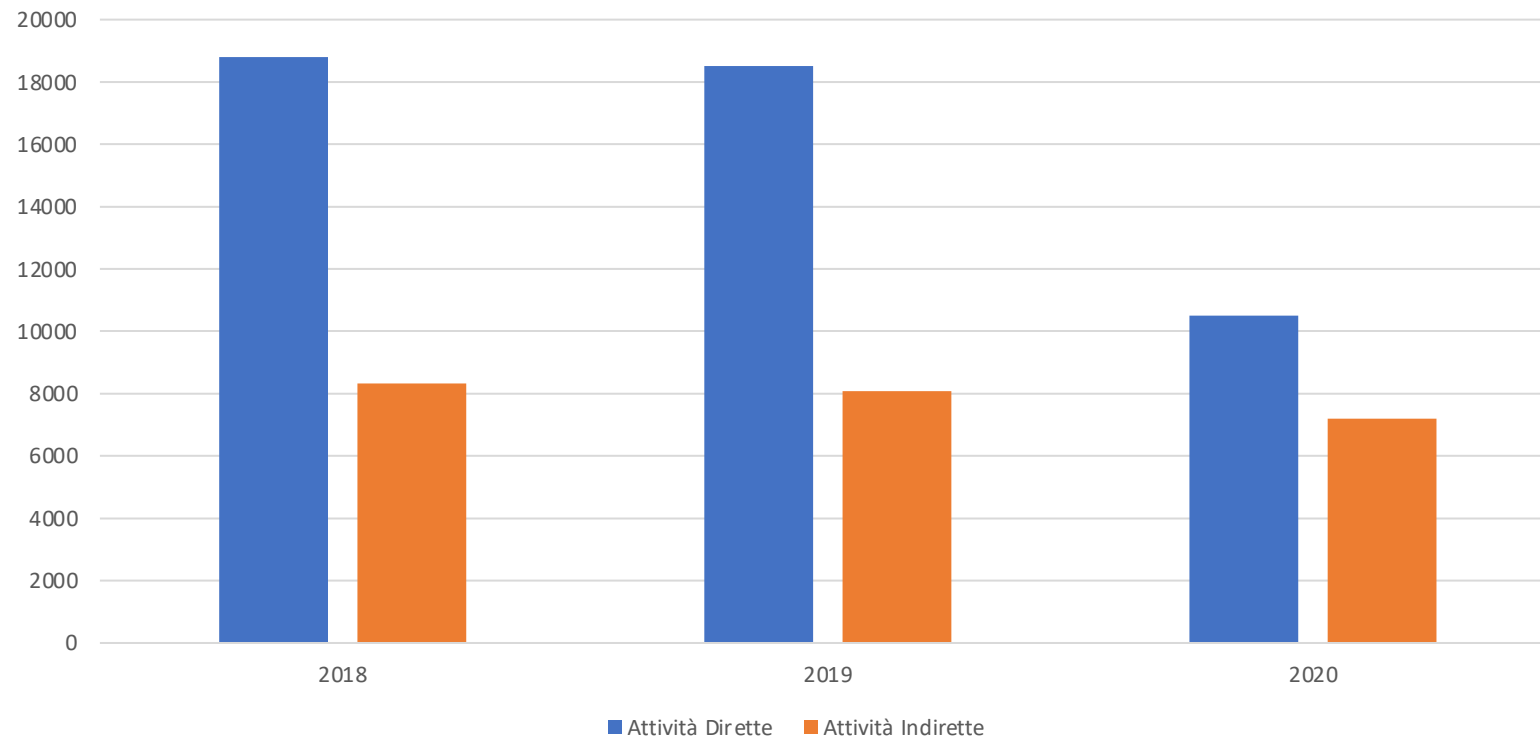

Distribuzione mensile delle prestazioni totali erogate



FIGURA 1. ANDAMENTO DELLA PROPORZIONE DI TAMPONI POSITIVI PER ZONA-DISTRETTO DA FEBBRAIO AL 30 NOVEMBRE 2020. ELABORAZIONE SU DATI SISPC



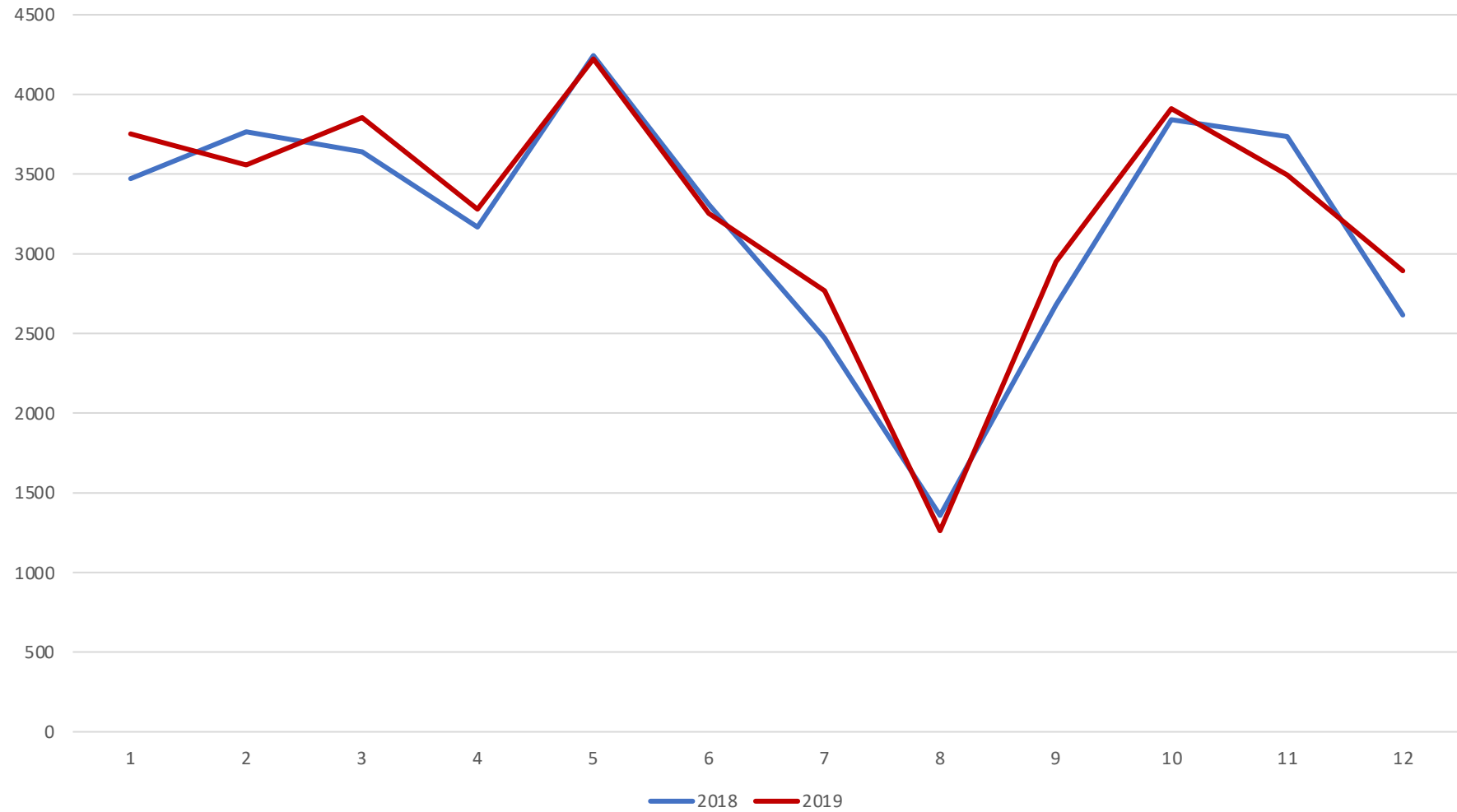
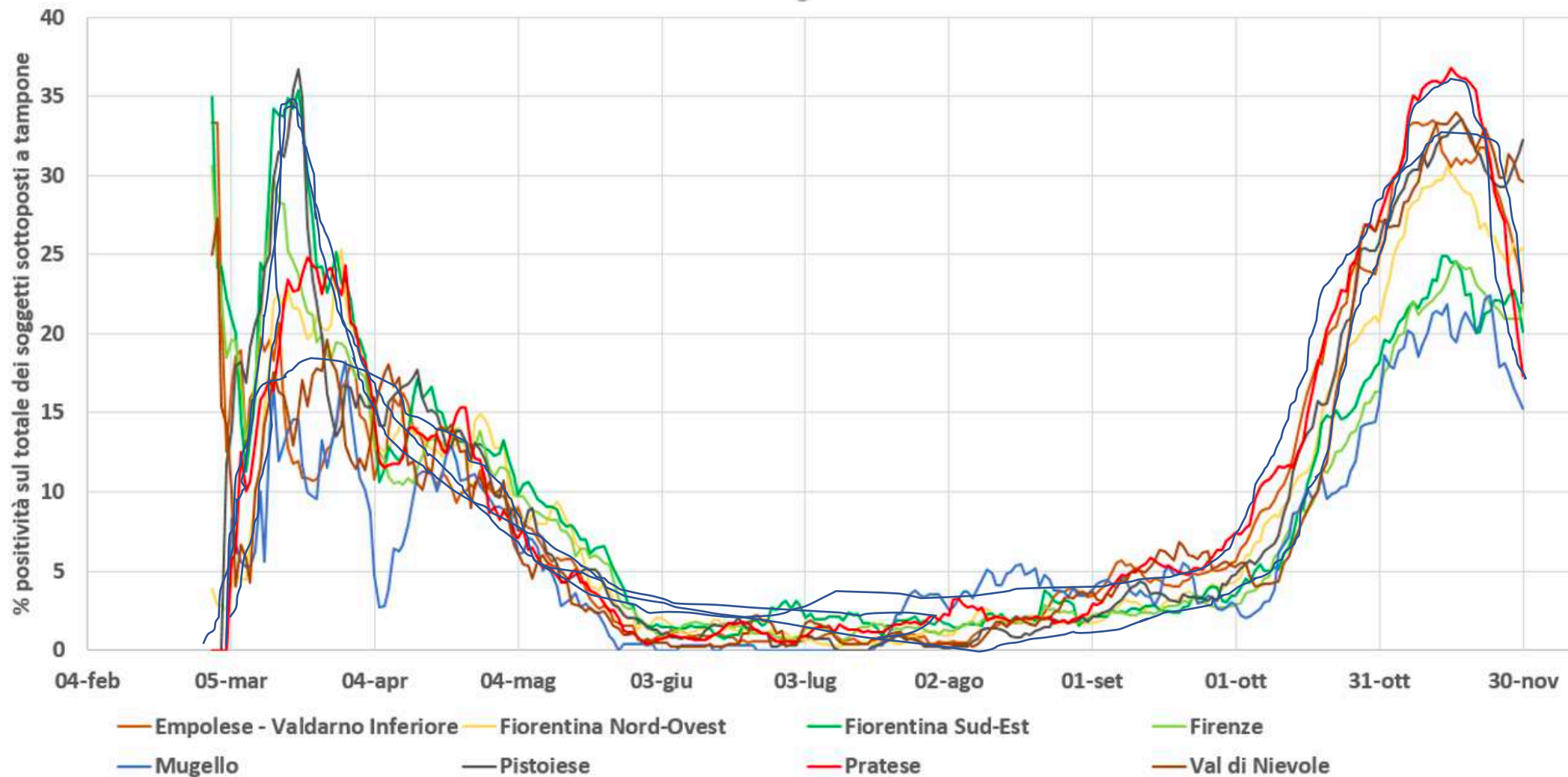
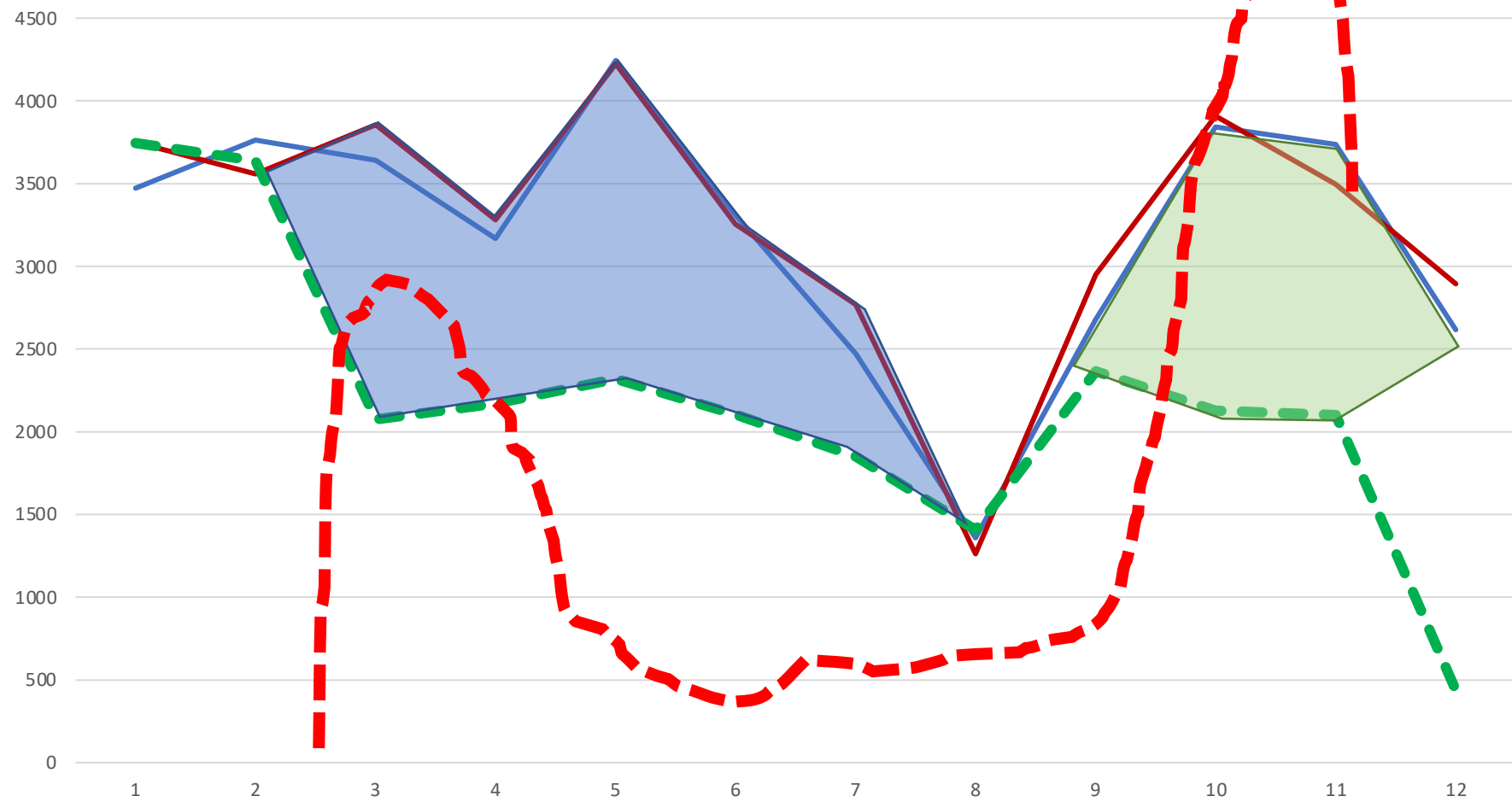

— 2018 — 2019 - - 2020

- - - - -

Andamento

**RICOVERI IN PRONTO SOCCORSO DEI MINORI RESIDENTI NELLA UTC
CON DIAGNOSI DI DIMISSIONE PSICHIATRICA
ANNO 2020**



All'**Azienda USL Toscana centro** afferiscono le ex Ausl di:

- Firenze
- Empoli
- Prato
- Pistoia

L'Azienda, con una superficie di 5000 Km^q e 1.500.000 di assistiti, ha oltre 14.000 dipendenti, 13 ospedali, 220 strutture territoriali, 8 Zone Distretto e 7 Società della Salute.

Territorio							
	Superficie kmq-i	n° comuni	n° popolazione	n° ospedali	n° presidi territoriali	n° SDS	n°assistiti
PISTOIA	965	22	292.509	2	35	2	255.113
PRATO	365	7	249.201	1	39	1	249.201
FIRENZE	2.779	31	795.490	6	127	3	837.966
EMPOLI	933	15	242.626	4	20	2	239.498
Totale	5.042	75	1.330.625	13	221	8	1.581.778

Figura 1. Numero di accessi ai Pronto Soccorso per mese



Figura 2. Urgenza al triage



Cod. Diagnosi	Diagnosi Codificata	n	%
300.00	Crisi di ansia/Panico	141	46,4
298.9	Psicosi acuta	51	16,8
307.81	Cefalea tensiva	25	8,2
300.4	Depressione reattiva	12	3,9
293.0	Stato confusionale acuto	11	3,6
296.20	Depressione maggiore	8	2,6
300.02	Disturbo ansioso generalizzato	8	2,6
300.09	Altri stati di ansia	4	1,3
305.22	Abuso /intossicazione di cannabinoidi	4	1,3
308.0	Disturbi predominanti dell'emotività	4	1,3
298.1	Psicosi, tipo agitato	3	1
308.3	Altre reazioni acute allo stress	3	1
Altre diagnosi		30	10
TOTALE		304	100

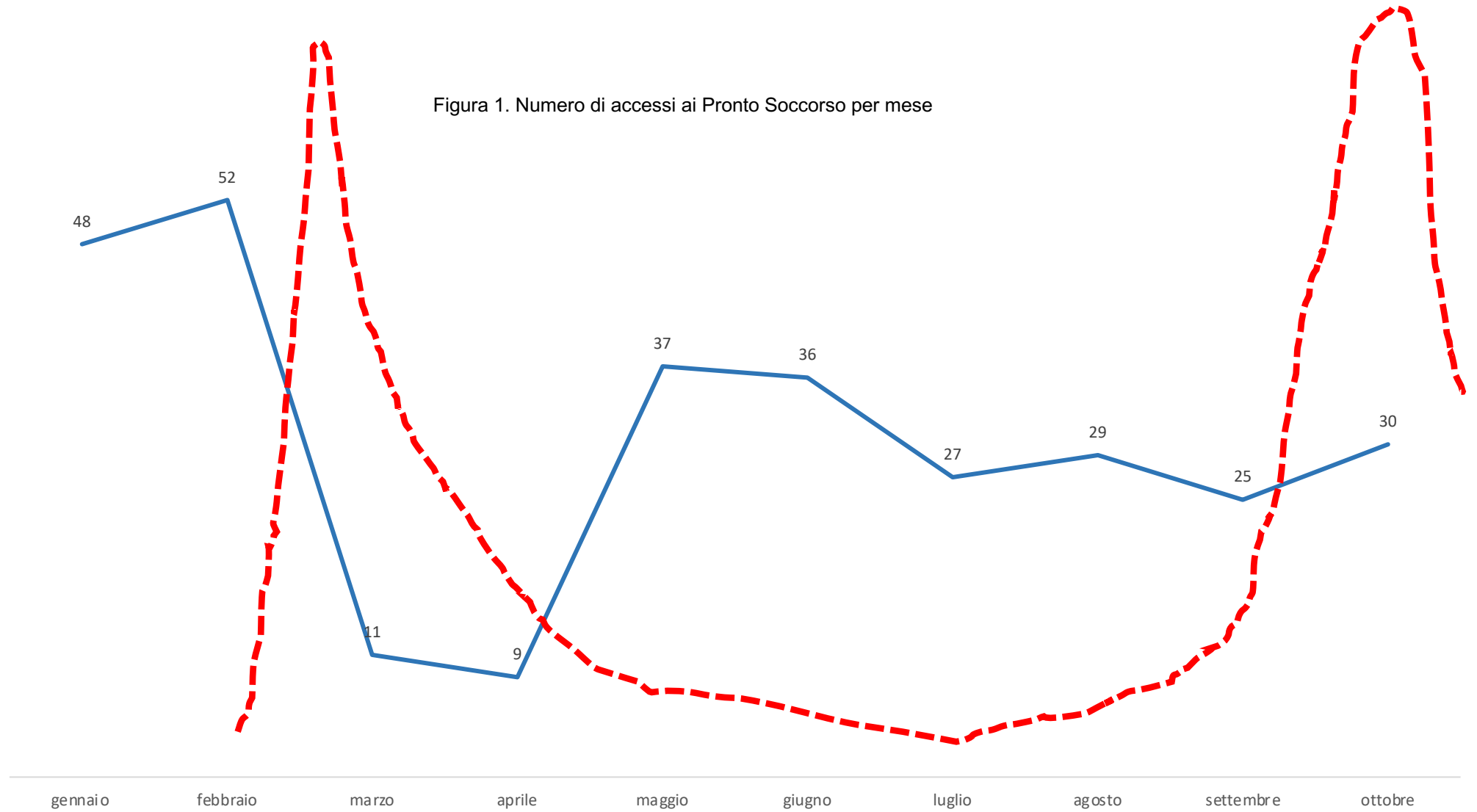
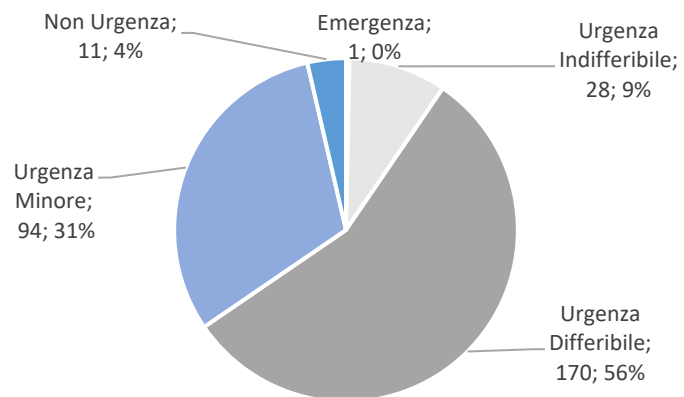
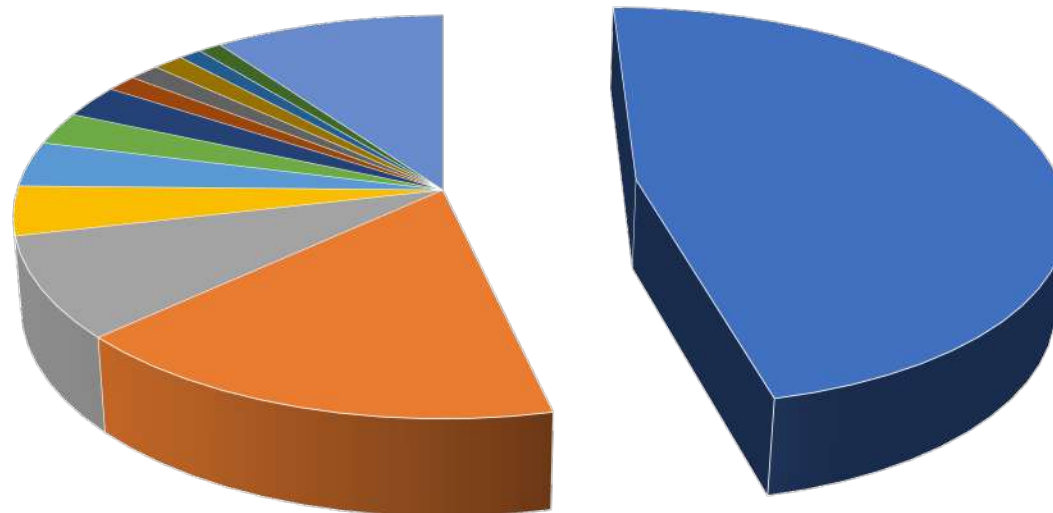

- Crisi di ansia/Panico
- Cefalea tensiva
- Stato confusionale acuto
- Disturbo ansioso generalizzato
- Abuso /intossicazione di cannabinoidi
- Psicosi, tipo agitato
- Altre diagnosi
- Psicosi acuta
- Depressione reattiva
- Depressione maggiore
- Altri stati di ansia
- Disturbi predominanti dell'emotività
- Altre reazioni acute allo stress

Accessi al PS esitati in ricoveri

SPDC	16
PEDIATRIA	5
DEGENZA CHIRURGICA	1
DEGENZA MEDICA	1
TOTALE	23 (7,6%)

